

Père et naissance de la médicalisation

Conférence GIP février 2016

Présentation des concepts

- Médicalisation de l'accouchement
XIXe: découvertes de Semmelweis et Pasteur



Changement en 1920: concept
« d'accouchement global à l'hôpital » et
politiques natalistes de l'entre-deux
guerres.

1950: Tournant!

- Place du père

« Les femmes accouchent, les hommes font la guerre ».

Pères exclus, mais pas indifférents.



1920-1970: hôpital moderne, propre

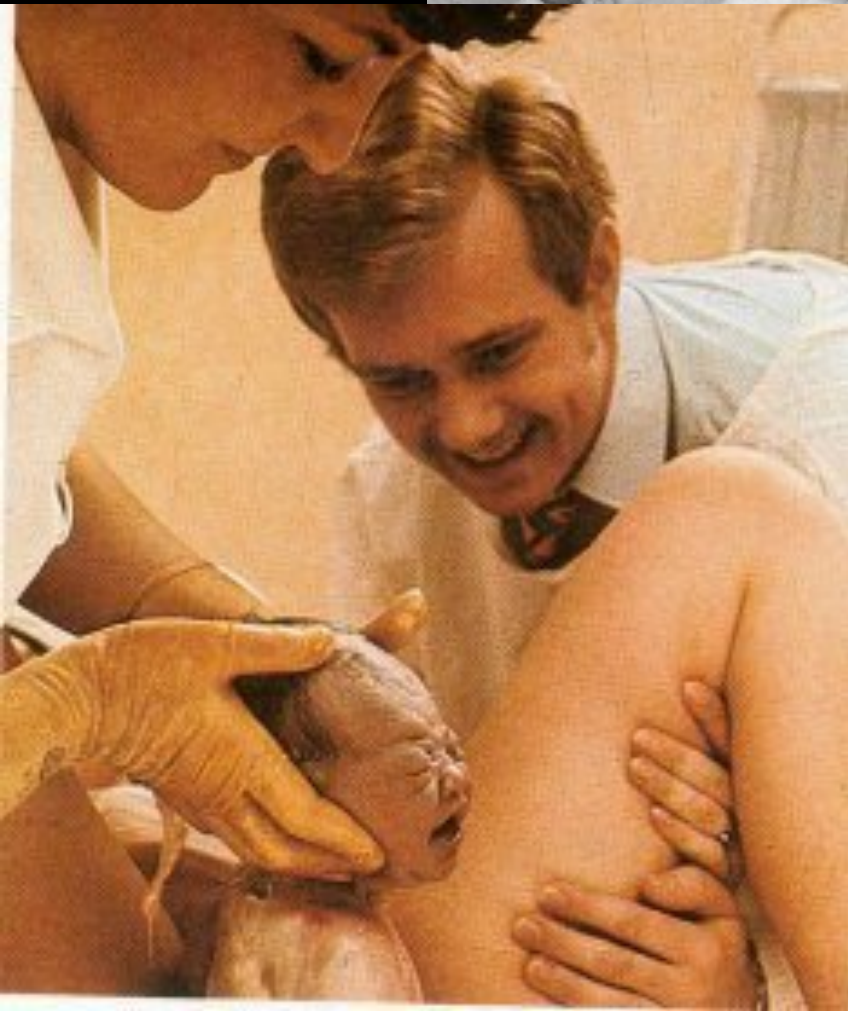
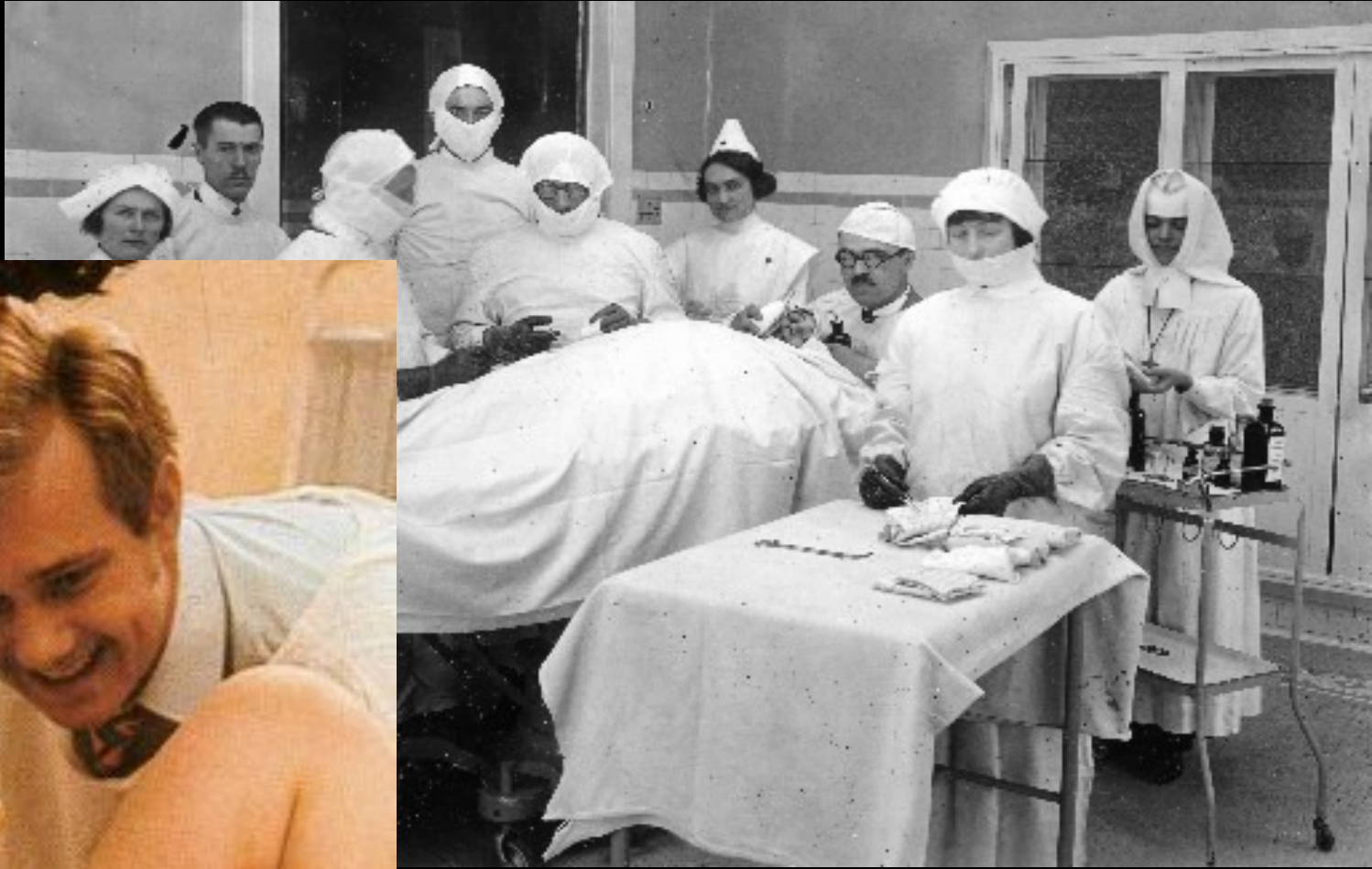

Années 1980:
“nouveaux-pères”

Pourquoi ce changement?

- Evolution du rapport du père à son enfant
- Evolution sociétale

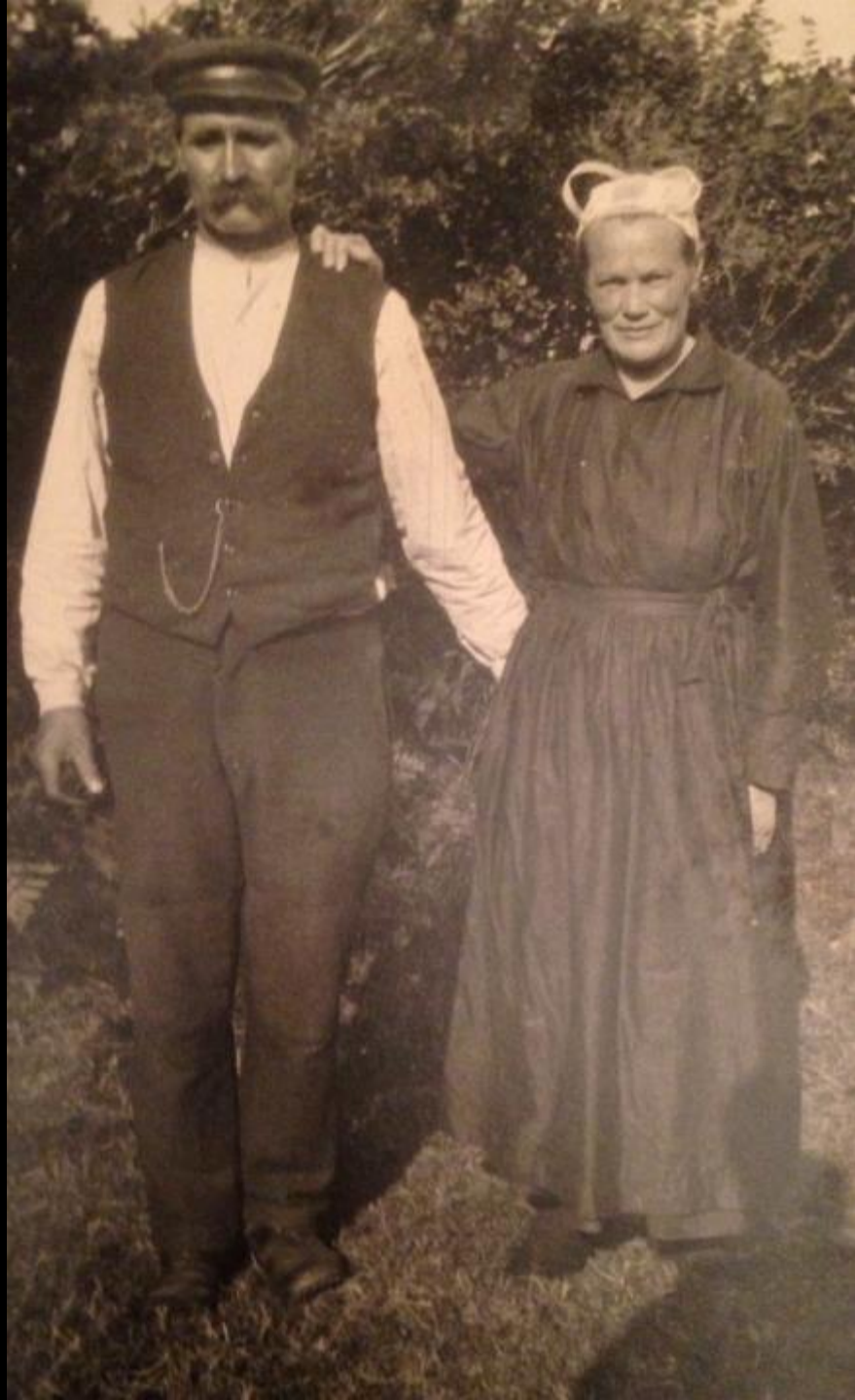

Nouveau-père

➤ Années 80' : nouvelle figure du père :

- compétences équivalentes à celles de la mère
- mères gardent la “charge mentale” de la famille

“La maternité choisie pèse plus sur les mères que la paternité ne pèse sur les pères”

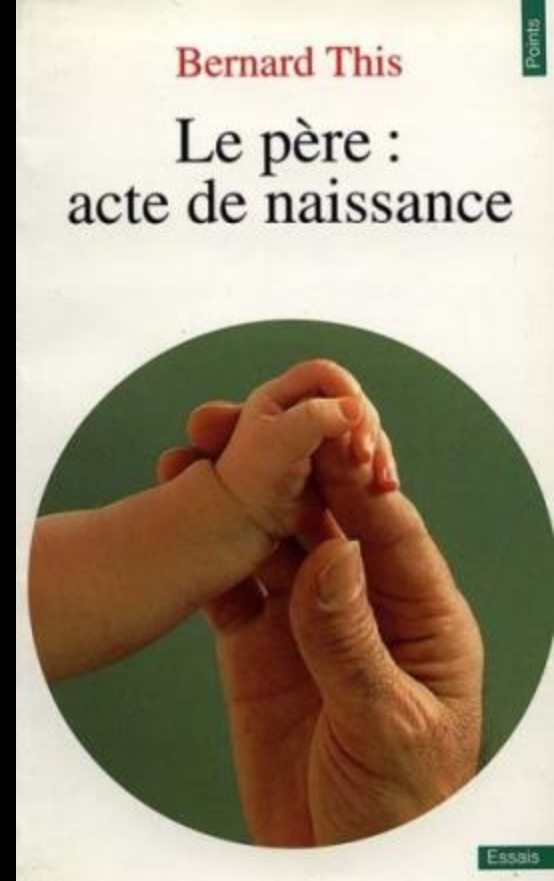

Réduction du temps de travail (FR 35h en 1999; BE 38h en 2001)

2002 congé paternité (10j)

Nouveaux pères “multiples” et “pleins de bonne volonté”



**KEEP
CALM
AND
LOVE YOUR
NEW FATHER**

Aujourd'hui

Fonctionnement plus égalitaire du couple

“Pères impliqués”

Père présent à l'accouchement, et souhaité!

Entre 1972-1992, le % des hôpitaux américains favorables à l'entrée des pères dans la salle d'accouchement est passé de 27% à presque 100%.

Dans les 90', 85% des pères ont assisté à la naissance de leur enfant. Même évolution en Europe, except. pères maghrébins.

++ CHOIX++

Nouvelle place du père > nouvelles questions

- Père à l'accouchement = danger? (vie de couple)
- Ou bienfait? (Père-Dolan[®])
- Père acteur/spectateur

Pour conclure...

Aujourd'hui place du père = place de la mère

Symbolique plutôt que réelle

Introduit par la mère pendant la grossesse...

... sauf que: Enfant du désir

Le père s'implique de plus en plus tôt

>1990 DAN

+ consultation préconceptionnelle

Sentiment d'exclusion possible

➤ Importance de les impliquer

➤ AVANT et APRES la naissance

MERCI!